

La Protection maternelle et infantile (PMI)

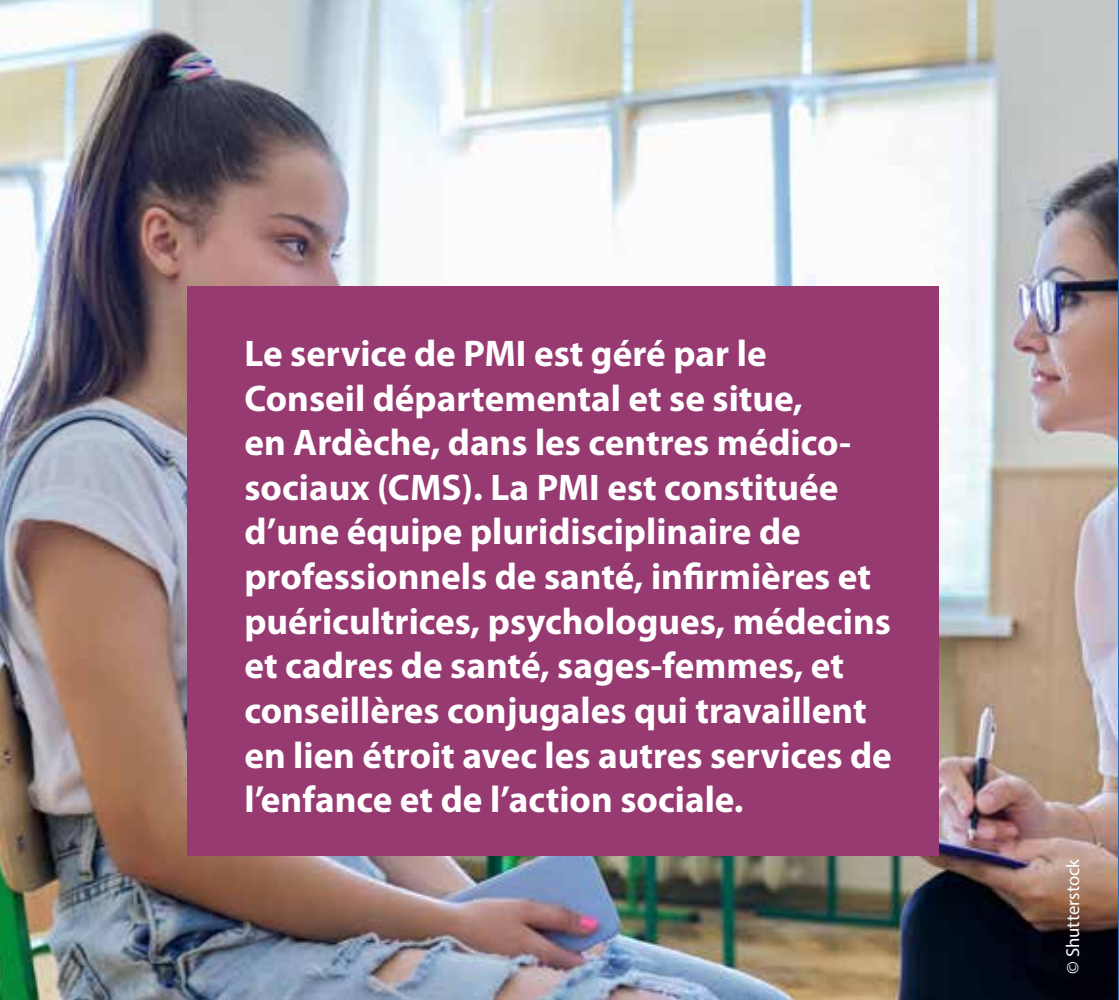



Le service de PMI est géré par le Conseil départemental et se situe, en Ardèche, dans les centres médico-sociaux (CMS). La PMI est constituée d'une équipe pluridisciplinaire de professionnels de santé, infirmières et puéricultrices, psychologues, médecins et cadres de santé, sages-femmes, et conseillères conjugales qui travaillent en lien étroit avec les autres services de l'enfance et de l'action sociale.

© Shutterstock

Accompagnement des femmes enceintes et des jeunes parents

- **Consultations** pré et post-natales
- **Entretien prénatal précoce (EPP)**
- **Séances de préparation à la naissance**
- **Promotion de l'allaitement maternel**
- **Soutien** à la parentalité et au lien social
- **Surveillance à domicile** chaque fois que jugée nécessaire, en pré et en post-natal

Accompagnement des enfants de moins de 6 ans

- **Consultations de nourrissons :**
permettent d'assurer la surveillance du bon développement des enfants, les actes de prévention collective (vaccination, rachitisme, obésité, écrans...) et le dépistage précoce, en particulier des troubles du neuro-développement
- **Consultations en puériculture :**
développées pour pallier la pénurie de médecins, elles permettent de suivre le bon développement des enfants, d'accompagner les jeunes parents sur tous les sujets tels que l'allaitement, le sommeil, la diversification alimentaire (etc.) et dépister des situations à risque nécessitant un suivi particulier.
- **Bilans de santé des 3-4 ans en école maternelle :**
il s'agit d'un bilan obligatoire réalisé par le service de PMI, qui voit chaque année en Ardèche plus de 90 % des enfants de 3 à 4 ans au sein des écoles, en collaboration avec l'Éducation nationale et l'enseignement privé.

Accompagnement des adolescents et jeunes adultes

Information et prise en charge autour de la vie affective et sexuelle, dans les CMS bénéficiant d'un agrément Centre de santé sexuelle (CSS, ex CPEF), les activités sont :

- **Entretiens, consultations et orientations** si besoin, en vue de faciliter la vie sexuelle et la régulation des naissances :
 - Dépistage et traitement des IST (Infections sexuellement transmissibles),
 - Contraception (pilule, stérilet, préservatifs...)
 - Pilule du lendemain,
 - Pratique et/ou orientation IVG
- **Information individuelle ou en couple sur la sexualité, la maternité, les relations conjugales...**
- **Interventions en milieu scolaire**



Les consultations en CSS sont anonymes et gratuites

Où trouver le CMS le plus proche de chez vous...

22 lieux répartis sur l'ensemble du territoire et 350 agents départementaux à votre service !

➤ Plus d'infos, adresses et horaires des CMS sur ardeche.fr/carte-des-cms

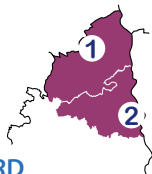

NORD

- 1** Annonay
Rue de la Lombardière
04 75 32 42 01
- 2** Tournon-sur-Rhône
5 allée des Dames
04 75 07 07 10

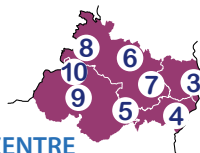

CENTRE

- 3** Guilherand-Granges
740 avenue Jean Moulin
04 75 44 91 67
- 4** La Voulte-sur-Rhône
19 rue du Général Vayon
04 75 62 46 10
- 5** Saint-Sauveur de Montagut
Le Montagut - Rue des Ecoles
04 75 29 74 50 (sur RDV)
- 6** Lamastre
19 rue Ferdinand Hérold
04 75 06 35 20

- 7** Vernoux-en-Vivarais
25 avenue Vincent d'Indy
04 75 06 35 20 (sur RDV)

- 8** Saint-Agrève
235 Rue Jacques Dondoux
04 75 30 28 26 (sur RDV)

- 9** Le Cheylard
9 rue de la Pize
04 75 29 74 50

- 10** Saint-Martin-de-Valamas
95 place de l'Eglise
Tél 04 75 66 74 10

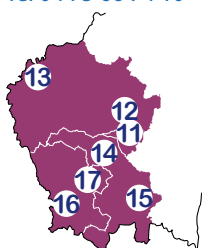

SUD-OUEST

- 11** Aubenas
15 avenue de Sierre
04 75 87 87 33
- 12** Vals-les-Bains
9 faubourg d'Antraigues
04 75 87 83 00
- 13** Coucouron
Place de la Mairie
04 66 46 14 18

- 14** Largentière
5 avenue de la République
04 75 39 29 50

- 15** Vallon-Pont-d'Arc
Place Allende Neruda
04 75 88 15 60

- 16** Les Vans
12 avenue des Droits de l'Homme
04 75 88 50 70

- 17** Joyeuse
Place de la Grand Font
04 75 39 40 92

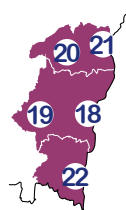

SUD-EST

- 18** Le Teil
15 rue du Travail
04 75 49 54 70

- 19** Villeneuve-de-Berg
Rue des Combettes,
La Pinède
04 75 94 83 81

- 20** Privas
4 boulevard de Lancelot
04 75 66 74 10

- 21** Le Pouzin
Résidence Le Cèdre
9 place Vincent Auriol
04 75 66 74 10

- 22** Bourg-Saint-Andéol
Immeuble La Marjolaine,
15, Impasse du Petit Versailles
04 75 54 85 40